



KÖNIGSTEIN

«ПРОИЗВОДСТВО КИРПИЧА – ДЕЛО, КОТОРОЕ ЗАПОЛНЯЕТ НАШИ СЕРДЦА»

Производство кирпича – дело, которое заполняет наши сердца на протяжении уже более 15 лет. Желание преобразовать облик городов и частных поселков, делая их ярче и красивее, современнее и надежнее, воплотилось в построенном нами заводе с современным оборудованием и передовыми технологиями, в сплочённой и вдохновленной команде специалистов, в идеях и стремлениях совершенствоваться и соответствовать требованиям сегодняшнего дня.

Мы неустанно находимся в поиске новых дизайнерских решений, позволяющих качественно исполнить архи-



тектурный проект любой сложности. Именно поэтому в ассортименте завода свыше 300 видов продукции разных оттенков, фактур и форматов.

Надеемся, что благодаря нашему труду, Вы обретете вдохновение для создания своего кирпичного дома, ведь наше дело олицетворяет собой радость жизни, а призвание – надежные стены Вашего жилища, теплоту печей и каминов из нашего кирпича.

ВИШНЕВСКИЙ
Александр Юрьевич
генеральный директор



КАЧЕСТВО – ЭТО КОГДА
ВОЗВРАЩАЕТСЯ ЗАКАЗЧИК,
А НЕ ПРОДУКЦИЯ!

О заводе

Акционерное общество «Кирово-Чепецкий кирпичный завод» – предприятие по выпуску качественного лицевого керамического и клинкерного кирпича по технологии пластического формования. Завод зарекомендовал себя как надежный производитель облицовочных материалов европейского качества.

Автоматизированное производство, оснащенное современным оборудованием компании KELLER HCW (Германия), позволяет поддерживать высокое качество продукции, подтвержденное сертификатом соответствия ГОСТ 530-2012. Производственный процесс сопровождается тщательным контролем каждого этапа, а мощности завода позволяют изготовить кирпич по индивидуальному заказу.

В ассортименте более 300 видов лицевого кирпича ТМ «KÖNIGSTEIN», «Edelhaus Klinker», «Modformat» и «КС-Керамик»: 7 форматов, 4 типа лицевой поверхности и богатая цветовая палитра, включающая в себя разновидности баварского стиля, что позволяет реализовывать архитектурные, дизайнерские проекты разной сложности в стиливых решениях, соответствующих любым вкусам и предпочтениям.

Продукция ОА «Кирово-Чепецкий кирпичный завод» используется на важных архитектурных объектах России, многоэтажном и коттеджном строительстве, в строительстве храмов, применяется во внутренней отделке, облицовке печей и каминов.

Благодаря широкой дилерской сети покупка кирпича европейского качества по российским ценам доступна каждому застройщику и частному лицу во всех регионах России, Казахстана и Республики Беларусь.

Керамический кирпич Кирово-Чепецкого кирпичного завода – эстетичный и современный строительный материал Вашего дома для долгой счастливой жизни!

ОГЛАВЛЕНИЕ

10

СЕРИЯ
МАРКСБУРГ

КВАРЦ
СЕРЫЙ
УМБРА
БЕЛЫЙ

50

СЕРИЯ
ГЕССЕН

ВАЙН
МОРИОН

64

СЕРИЯ
МАНГЕЙМ

СЕПИЯ
КАРБОН
ШВАРЦ

 **KÖNIGSTEIN**

В сотрудничестве с европейскими специалистами мы создали уникальную коллекцию лицевого кирпича, по своему дизайну не уступающую лучшим мировым производителям

KÖNIGSTEIN



серия
МАРКСБУРГ



| | | |
|--|-----------------|---------------|
| ПОВЕРХНОСТЬ | РУЧНАЯ ФОРМОВКА | |
| ВИД | ЛИЦЕВОЙ | |
| ПУСТОТНОСТЬ | ПУСТОТЕЛЬНЫЙ | |
| ТОЛЩИНА ЛИЦЕВОЙ СТЕНКИ | 20 | |
| МАРКА ПРОЧНОСТИ | M150 | |
| МОРОЗОСТОЙКОСТЬ | F75 | |
| ВОДОПОГЛОЩЕНИЕ, % | 8 - 12% | |
| ТЕПЛОПРОВОДНОСТЬ, Вт/м°с | 0,5 | |
| РАСХОД КЛАДОЧНОГО РАСТВОРА | 0,7 НФ / 0,8 кг | 1 НФ / 1,1 кг |
| КОЛИЧЕСТВО КИРПИЧА , 1 шт/м ² | 51 | |

МАРКСБУРГ КВАРЦ



Эффект матового золотисто-песчаного напыления. Напоминает благородство и величие старинных королевских замков. Лучший вариант соотношения цена-качество.

белый шов



графитово - черный шов











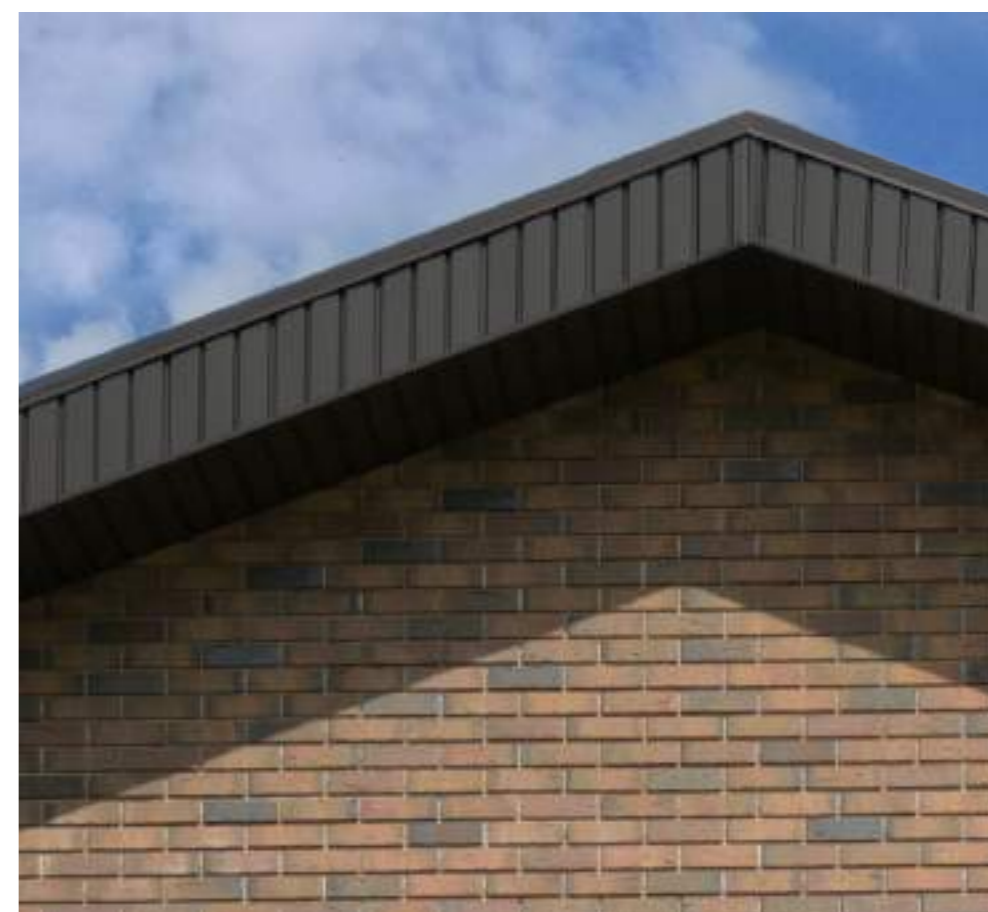



МАРКСБУРГ СЕРЫЙ



Спокойный и сдержанный цвет с оттенком холодного утреннего тумана.

белый шов



графитово - черный шов

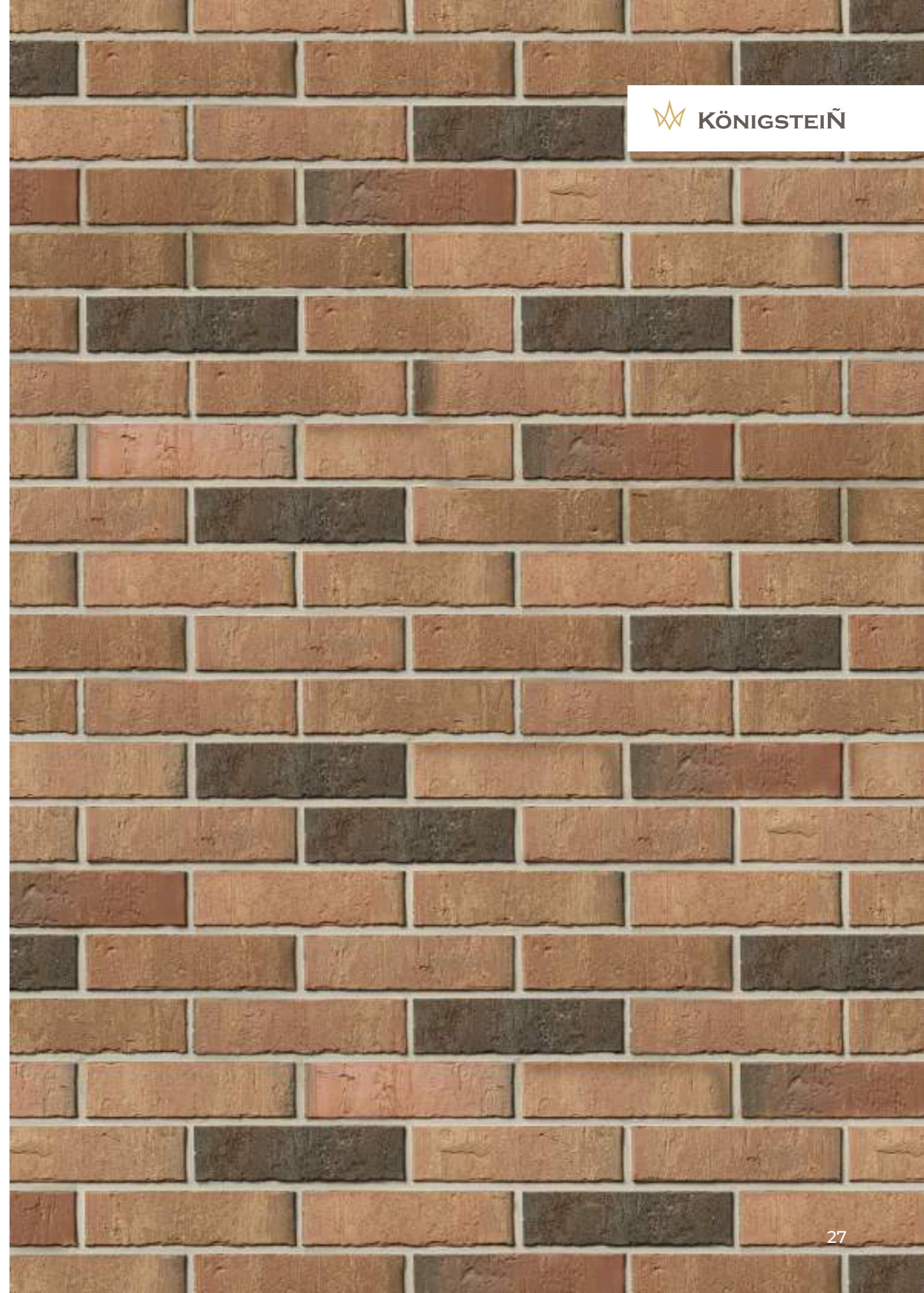



МАРКСБУРГ УМБРА



Колоритный, сочный, контрастный с дерзким характером, привлекает внимание и вызывает восхищение и восторг.

алебастрово - белый шов



графитово - черный шов

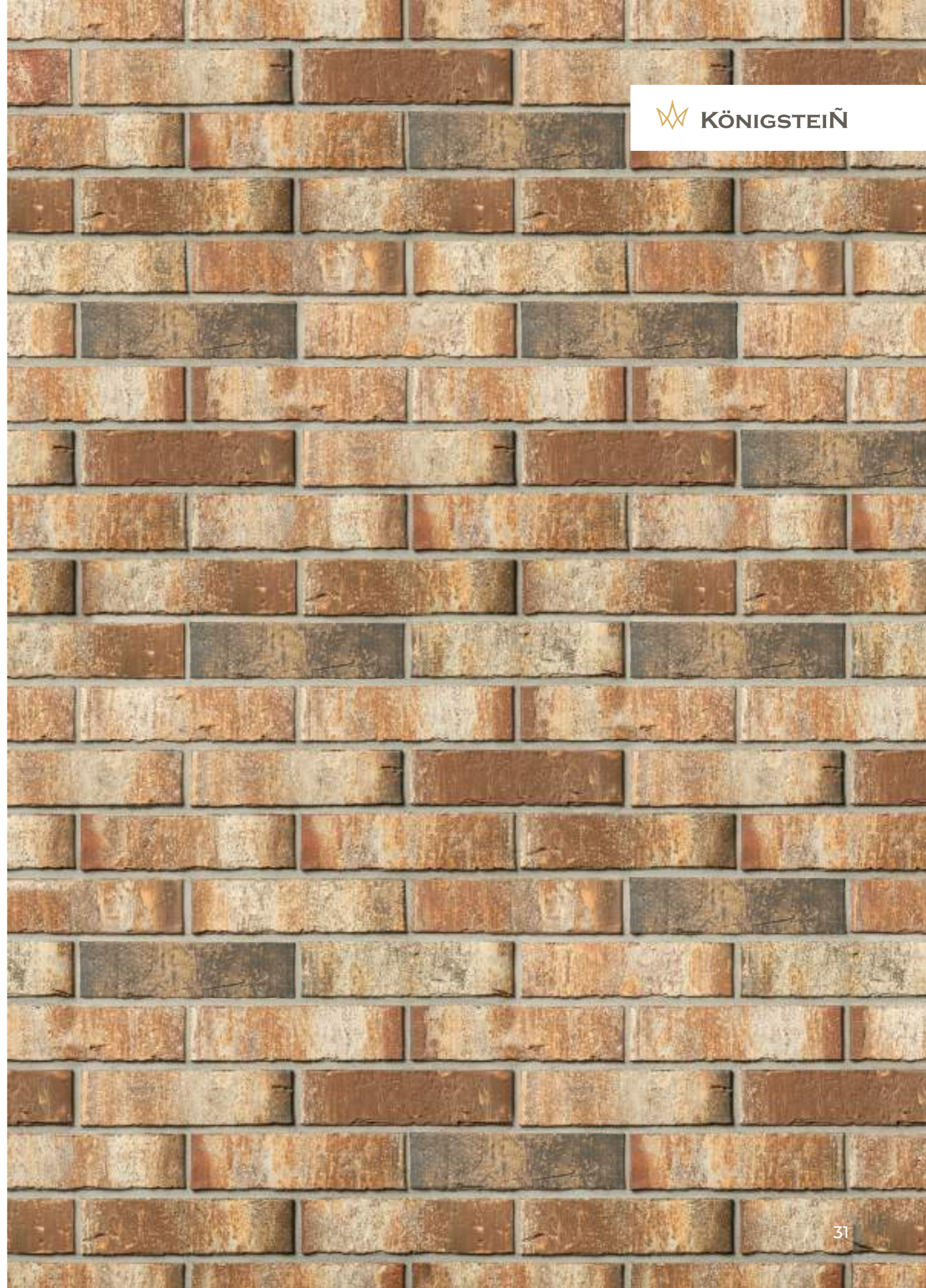







МАРКСБУРГ БЕЛЫЙ



Покрытый легкой изморозью, благородный богатый цвет в ретро -
стиле.

белый шов



графитово - черный шов

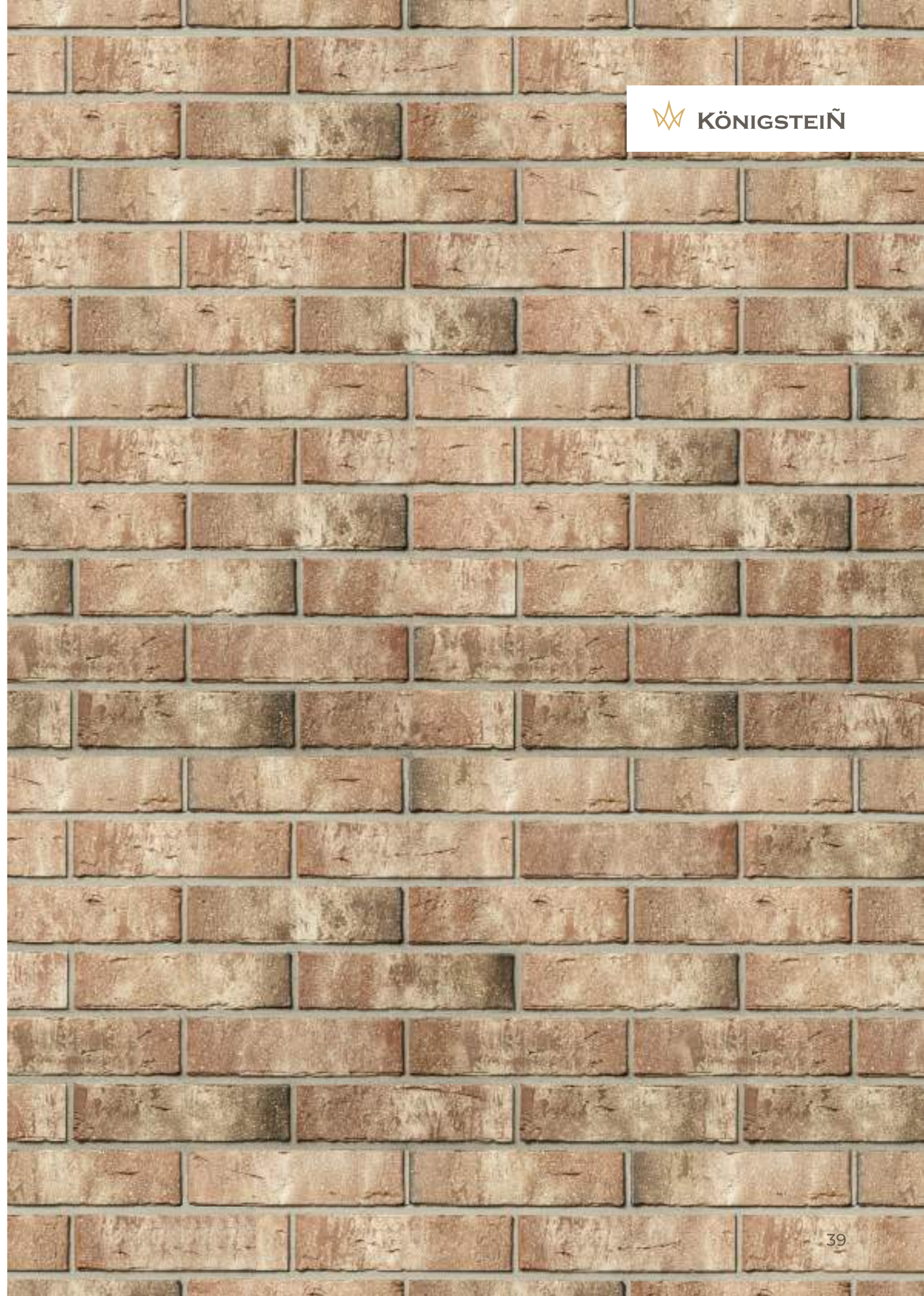





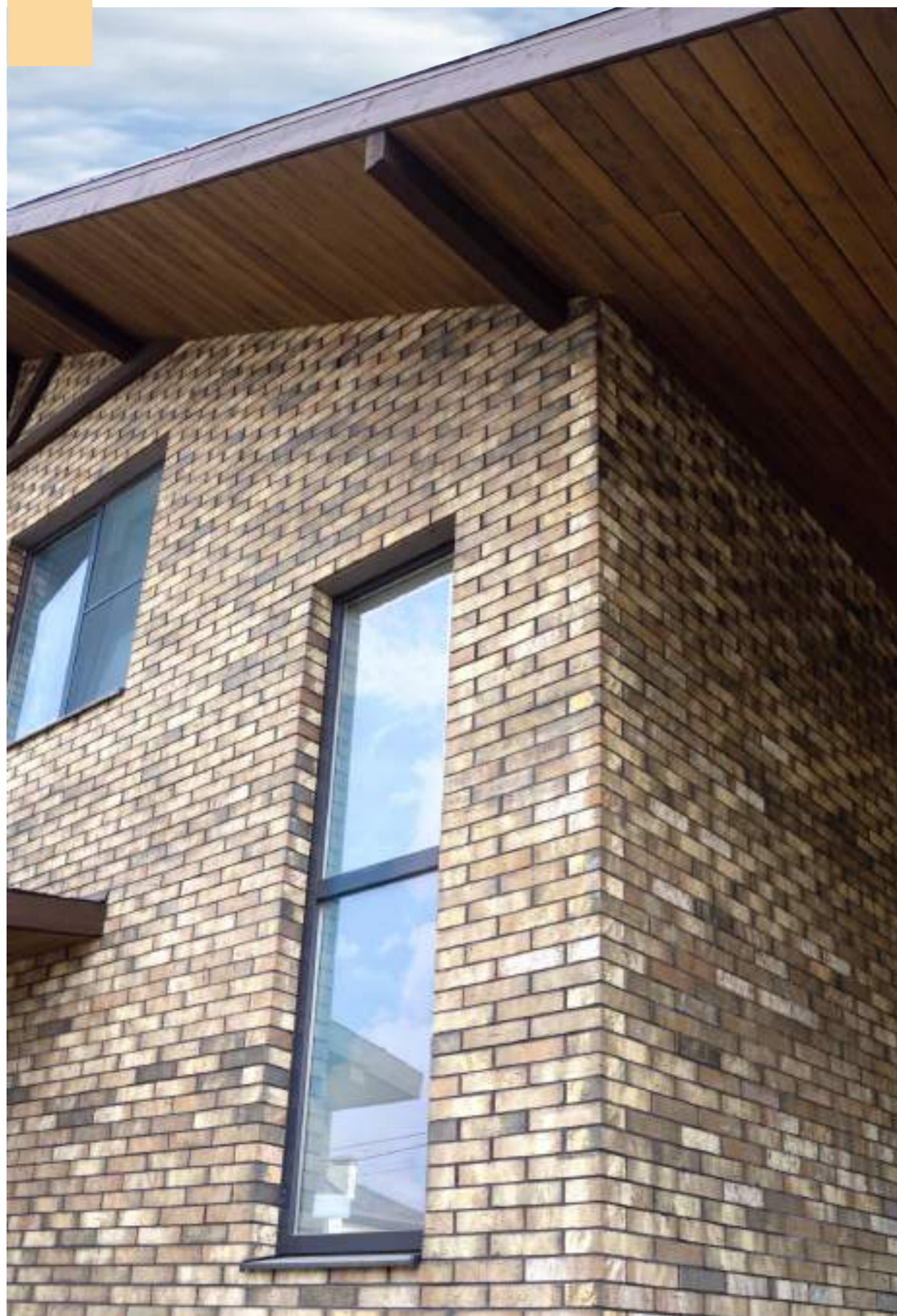

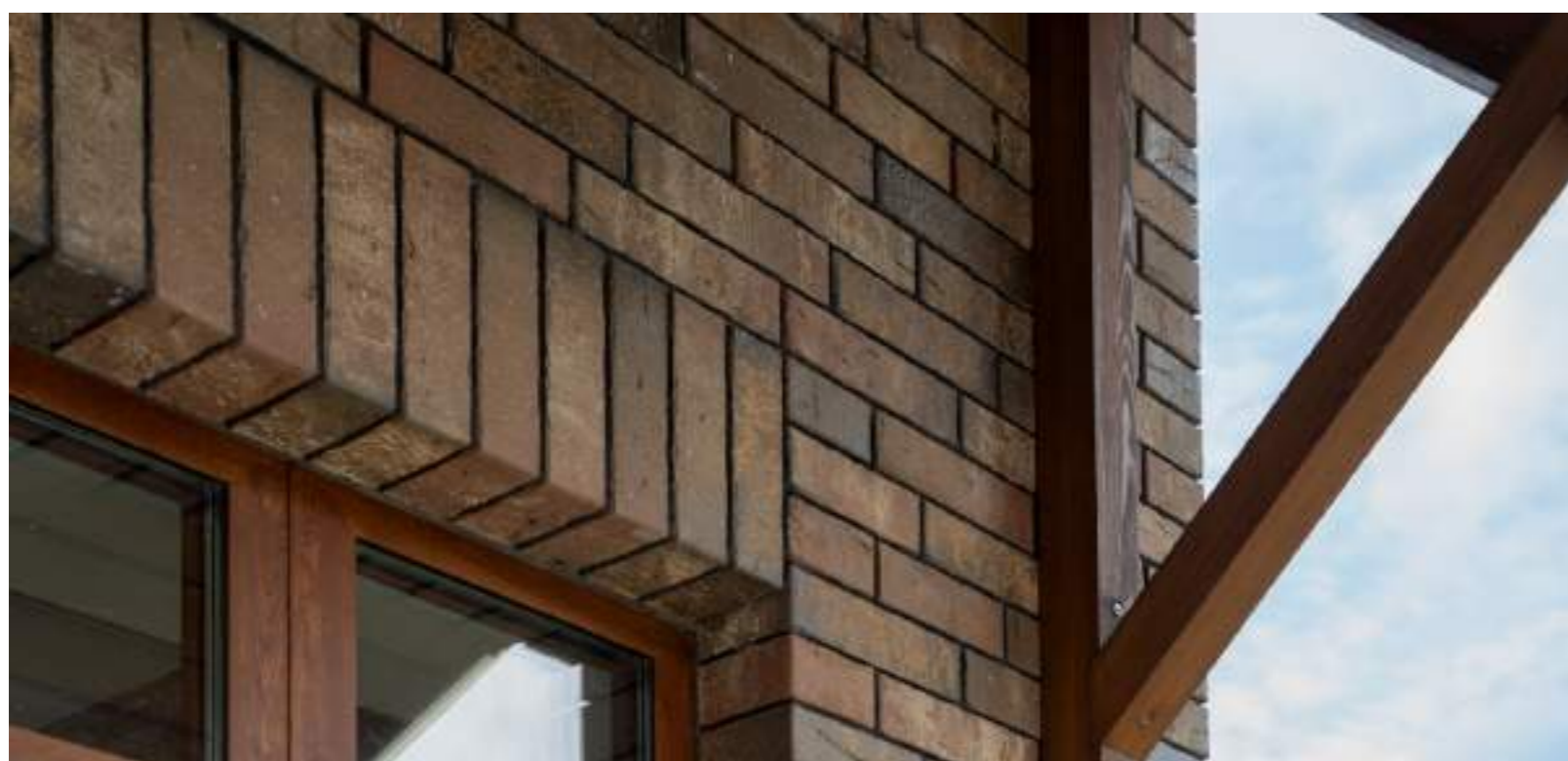



серия ГЕССЕН

| | | |
|---|-----------------|---------------|
| ПОВЕРХНОСТЬ | РУЧНАЯ ФОРМОВКА | |
| ВИД | ЛИЦЕВОЙ | |
| ПУСТОТНОСТЬ | ПУСТОТЕЛЬНЫЙ | |
| ТОЛЩИНА ЛИЦЕВОЙ СТЕНКИ | 20 | |
| МАРКА ПРОЧНОСТИ | M150 | |
| МОРОЗОСТОЙКОСТЬ | F75 | |
| ВОДОПОГЛОЩЕНИЕ, % | 8 - 12% | |
| ТЕПЛОПРОВОДНОСТЬ, Вт/м0с | 0,5 | |
| РАСХОД КЛАДОЧНОГО РАСТВОРА | 0,7 НФ / 0,8 кг | 1 НФ / 1,1 кг |
| КОЛИЧЕСТВО КИРПИЧА, 1 шт/м ² | 51 | |



ГЕССЕН ВАЙН



KÖNIGSTEIN

Роскошный и чувственный винный цвет с рельефной поверхностью.

светло - серый шов



белый шов











ГЕССЕН МОРИОН



KÖNIGSTEIN

Глубокий шоколадный тон с блеском драгоценного камня.

серый шов



алебастрово-белый шов



серия МАНГЕЙМ

| | | |
|---|-----------------|---------------|
| ПОВЕРХНОСТЬ | РУЧНАЯ ФОРМОВКА | |
| ВИД | ЛИЦЕВОЙ | |
| ПУСТОТНОСТЬ | ПУСТОТЕЛЫЙ | |
| ТОЛЩИНА ЛИЦЕВОЙ СТЕНКИ | 20 | |
| МАРКА ПРОЧНОСТИ | M150 | |
| МОРОЗОСТОЙКОСТЬ | F75 | |
| ВОДОПОГЛОЩЕНИЕ, % | 8 - 12% | |
| ТЕПЛОПРОВОДНОСТЬ, Вт/м°с | 0,5 | |
| РАСХОД КЛАДОЧНОГО РАСТВОРА | 0,7 НФ / 0,8 кг | 1 НФ / 1,1 кг |
| КОЛИЧЕСТВО КИРПИЧА, 1 шт/м ² | 51 | |



МАНГЕЙМ СЕПИЯ



KÖNIGSTEIN

Множество выразительных и насыщенных шоколадных оттенков. Выглядит эстетично и красиво, вызывая чувство стиля и гордости.

белый шов



светло - серый шов





МАНГЕЙМ КАРБОН



Винтажный темно-коричневый цвет с металлическими бликами и эффектом брызг.

графитово - серый шов



белый шов



 KÖNIGSTEIN



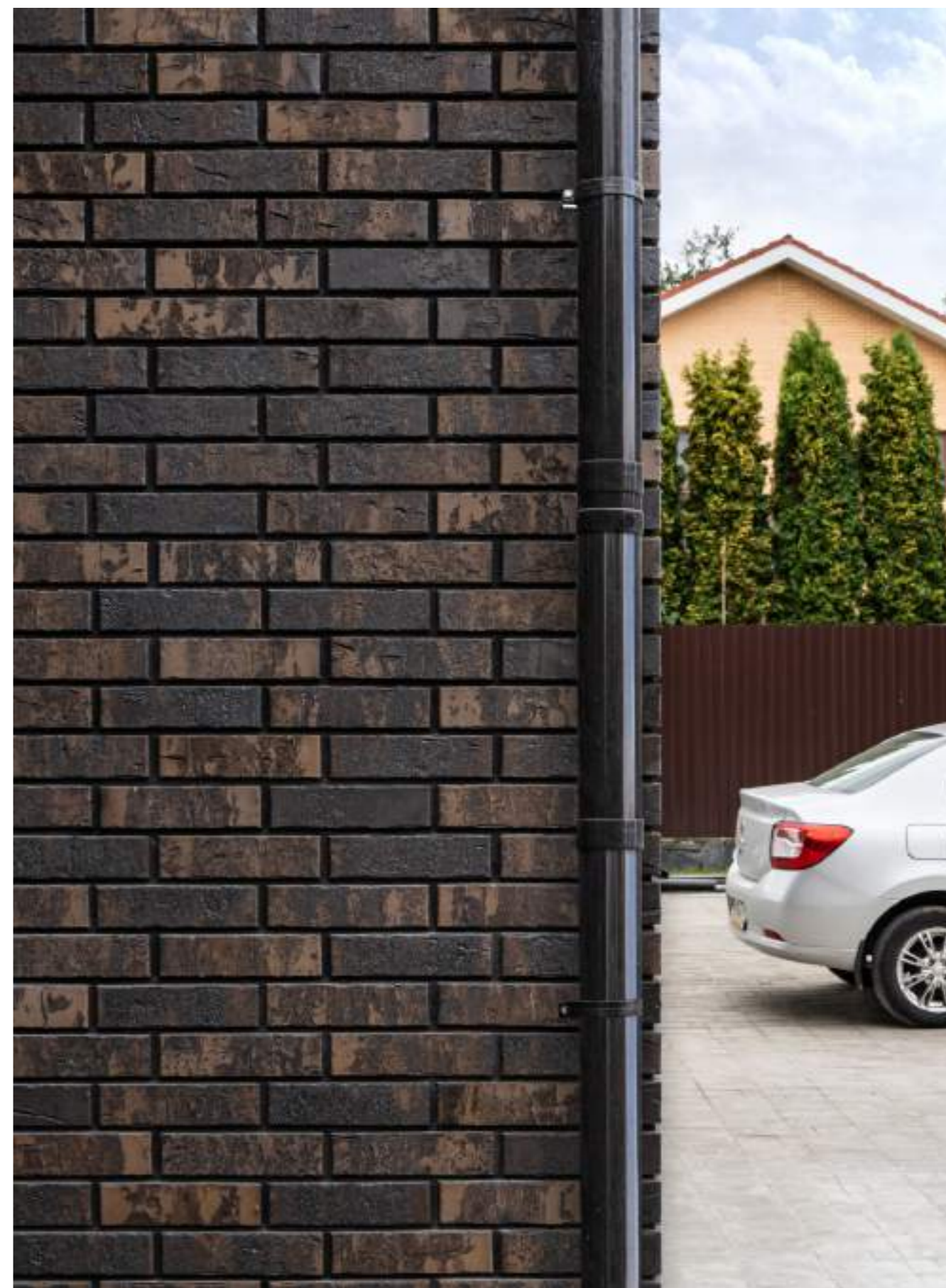



МАНГЕЙМ ШВАРЦ



Аристократичный и брутальный холодный матовый оттенок, выглядит дорого, притягивая внимание и подчеркивая сильный характер его обладателя.

серый шов



белый шов

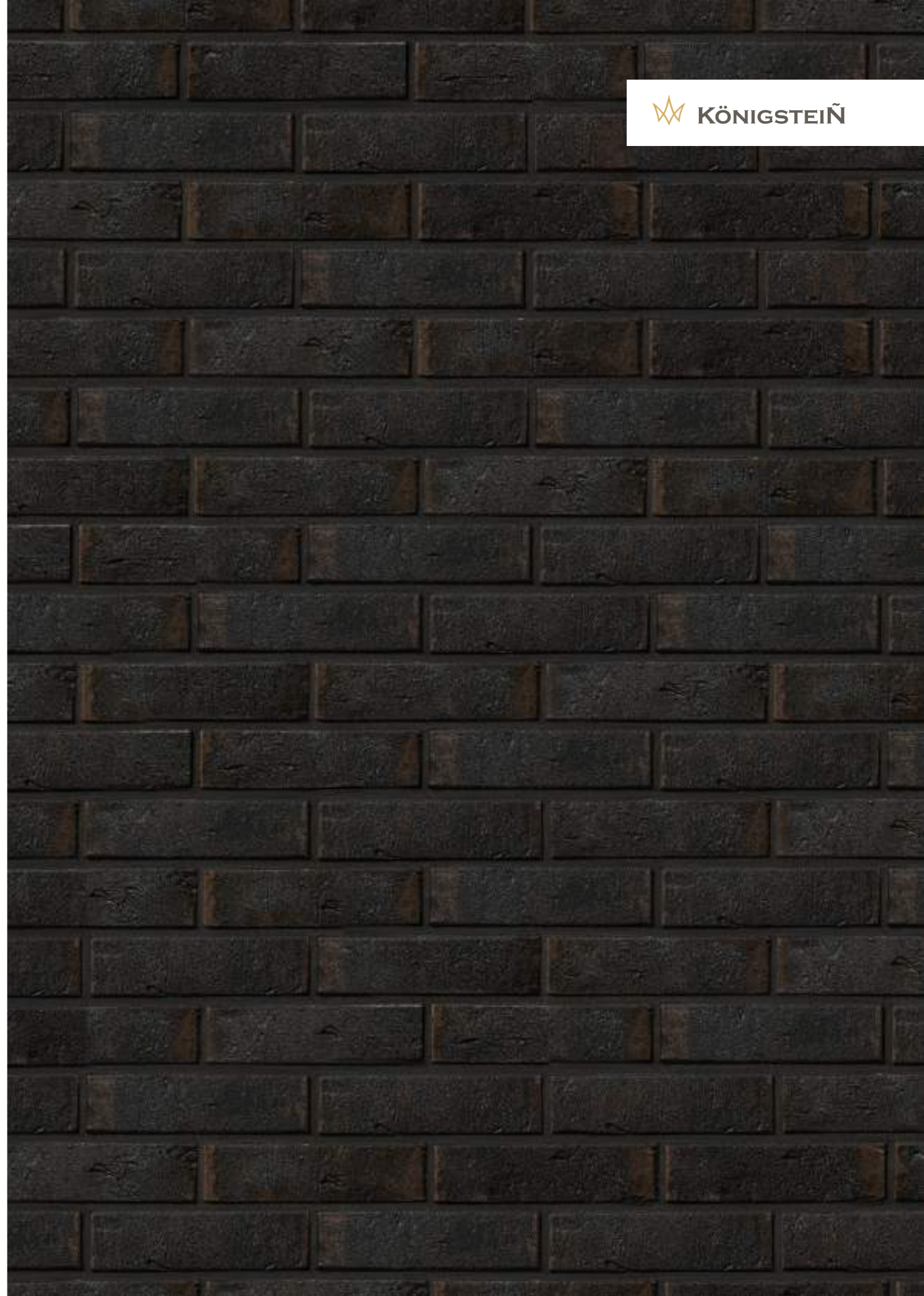





АО «КИРОВО-ЧЕПЕЦКИЙ КИРПИЧНЫЙ ЗАВОД»

 Россия, 613040, Кировская обл,
Кирово-Чепецкий район
ж/д станция Бумкомбинат,
проезд Кирпичный,1

 8 (8332) 24-74-24, 24-74-22

 kckz.ru

